

# Parcelle BA 10 - Lieudit "La Tuilière"

Annexe à la délibération approbative du Conseil Municipal n° 2022/67 en date du 12 juillet 2022

Commune nouvelle d'ANNECY

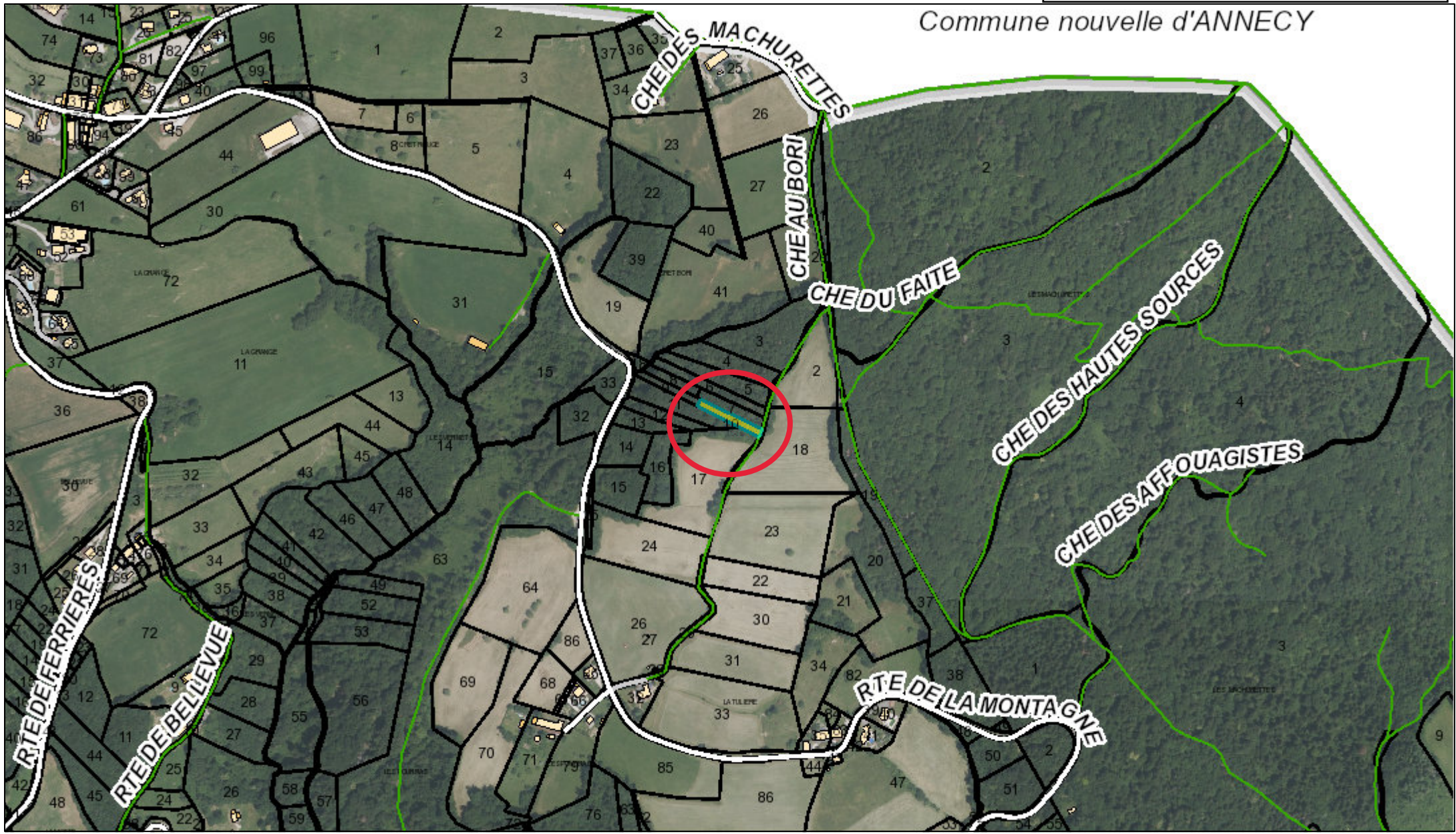

Accusé de réception en préfecture  
074-200053551-20220712-DEL-120722-67-DE  
Date de télétransmission : 20/07/2022  
Date de réception préfecture : 20/07/2022

## Légende

 Parcelle