

### Légende

**Aptitude des sols**

- bonne aptitude
- aptitude moyenne
- aptitude médiocre
- mauvaise aptitude

x Sondages

**Acceptabilité des cours d'eau**

- saturé
- presque saturé
- non saturé

DE = Débit d'Etage  
CA = Charge admissible en EH  
IS = Indice de saturation (nb. d'EH exist./nb. d'EH admissible)

Points de mesure

**Bassins Versants**

Direction des pentes

**Périmètre de protection AEP**

- immédiat
- rapproché
- éloigné

**Collecteurs d'eaux usées existants**

- Collecteur de desserte
- Collecteur de transport
- Refolement
- Réseau unitaire

**Postes de Refolement**

- SILA
- privé

Limites communales

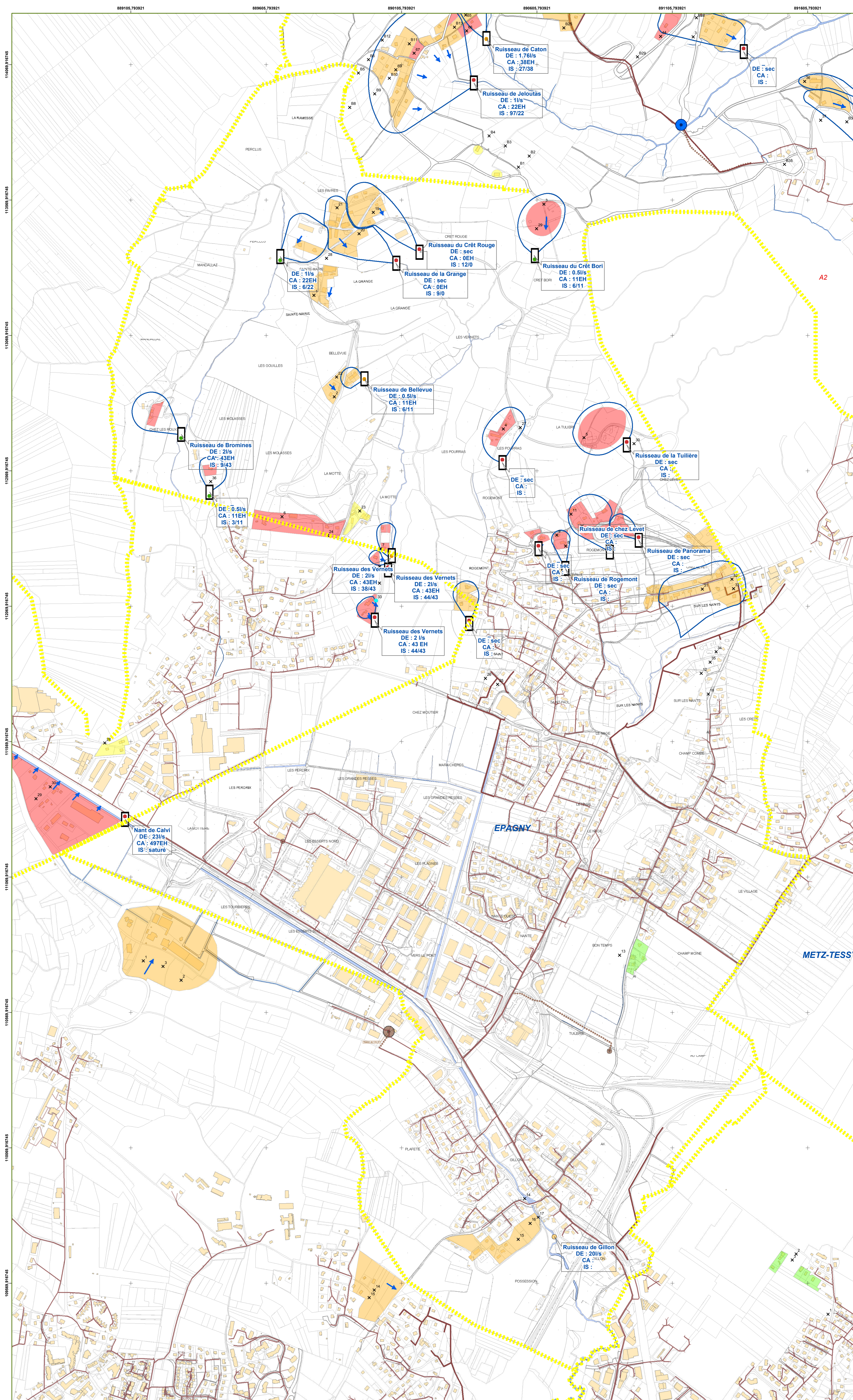

DEPARTEMENT DE HAUTE SAVOIE

**SILA**  
l'oxygène à la source

Maitre d'ouvrage  
**SYNDICAT MIXTE  
DU LAC D'ANNECY**

7 Rue des Terrasses  
74000 Crêt-Vert  
Tel: 04 50 66 77 77  
Fax: 04 50 66 77 58  
Mail: sila@silat.fr

**SCHEMA GENERAL D'ASSAINISSEMENT  
COMMUNE D'EPAGNY**

**PHASE 3: ZONAGE**

**CARTE D'APTITUDE DES SOLS  
A L'ASSAINISSEMENT NON COLLECTIF**

**Op't'at**  
**Moutonsson**  
25, bis avenue de Nivel  
74000 Annecy-le-Vieux  
Tel: 04 50 57 24 39  
Fax: 04 50 57 24 39  
Mail: cabinet.moutonsson@moutonsson.fr

**SAGE**  
12 Avenue Prê de Challes  
Parc des Glacières  
74000 Annecy-le-Vieux  
Tel: 04 50 54 06 14  
Fax: 04 50 54 06 73

**SOGREAH**  
Agence de Chambéry  
87A, rue de Chantabond  
Z.I. Bissy  
73000 Chambéry  
Tel: 04 79 96 19 79  
Fax: 04 79 92 84 40

INDICE DATE INDICE  
A 10/06 Mixe à jour cadastre et réseau EU

Certifié conforme par le Président et vu pour être annexé à la présente délibération du Grand Annecy en date du 20/02/2020 approuvant la révision du PLU d'Epagny, commune d'Epagny Metz-Tessy.

Le Président  
Jean-Luc ROUAT

N° dossier:	ref. doc.:	Date:	Placé:	Phase:	Projeteur:	Dessinateur:	Examineur:	Approbation:	Echelle:
203 045	203 045 PLM-033_A	03/2006	N°4	E.G.	BD	CD	BM		1/5000