Information
Croc'Vacances du 15 au 26 avril 2024

Thèmes des vacances

- 15 au 19 avril : l'eau
- 22 au 26 avril : les continents

Horaires d'accueil des enfants

- **8h00 – 9h00 et 16h30 – 18h00**

Groupe scolaire de la Tuilerie, rue de la Tuilerie 74330 Epagny Metz-Tessy
(Les horaires sont susceptibles de varier en fonction des sorties ou activités prévues).

Les sorties et activités phares

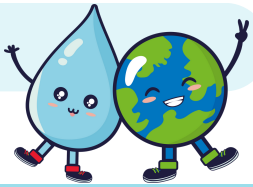

Semaine 1

Dates	Activités	Âges
16 avril	Visite Jardins secrets de Vaulx	3-7 ans
18 avril	Visite de la réserve naturelle de Doussard	8-13 ans

Semaine 2

Dates	Activités	Âges
25 avril	Spectacle pour enfant sur le thème des continents (chansons, musique et marionnettes)	3-7 ans
25 avril	Journée Archéologie à Taninges (visite du site archéologie + ateliers fouilles archéologiques)	8-13 ans
26 avril	Olympiades au gymnase de Sous-Lettraz, découverte de sports olympiques et paralympiques Accueil (matin et soir) au complexe de Sous-Lettraz	3-13 ans

Tout au long de la journée, les animateurs proposent des activités sportives, manuelles, ludiques et pédagogiques aux enfants. Une journée intergénérationnelle et une activité avec les bibliothèques sont également au programme (dates non définies) !

Les affaires à prévoir chaque jour

Pour les petits (3 et 4 ans): Sac à dos contenant une gourde, une tenue adaptée à la journée, un doudou (si besoin) et une couverture pour la sieste.

Pour les grands (5 à 13 ans) : Sac à dos contenant une gourde et une tenue adaptée à la journée (tenue de sport, vêtement de pluie,...).

Pour tout renseignement, vous pouvez contacter :
Service Enfance Jeunesse
Tél. 04 50 22 98 19 - enfance-jeunesse@epagnymetztessy.fr
(inscription/annulation).

Direction de Croc'Vacances

- **Félix PENIN**

Tél. 07 85 87 84 23 / fpenin@epagnymetztessy.fr

- **Louis BAZOLO**

Tél. 06 74 89 13 00/ lbazolo@epagnymetztessy.fr